

Схема расположения границ публичного сервитута
на земельном участке с кадастровым номером 29:16:192701:674

Приложение

Адрес (местоположение) публичного сервитута: Архангельская область,
Приморский район, муниципальное образование «Приморское» в
районе д. Лая

от _____ № _____

Публичный сервитут

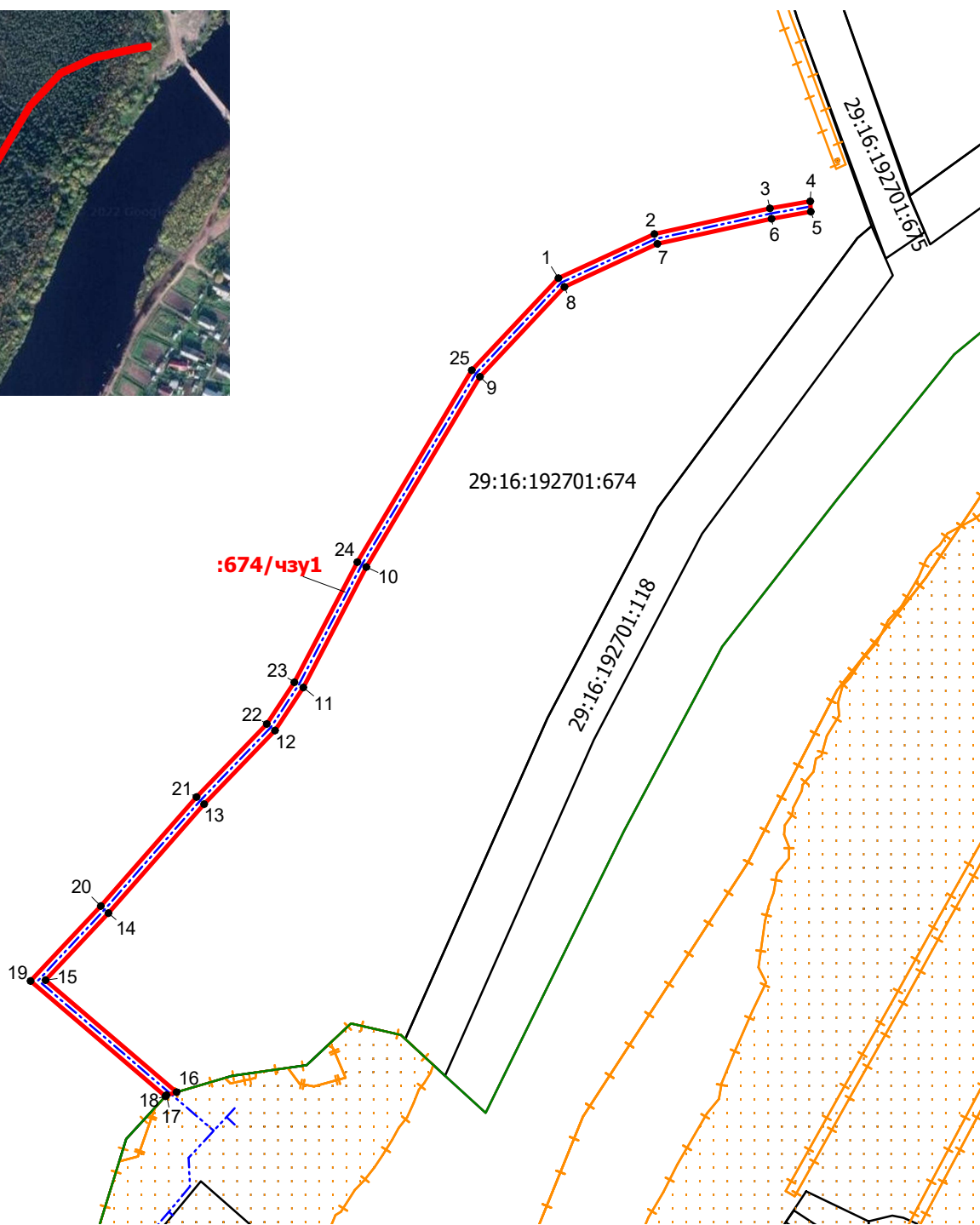
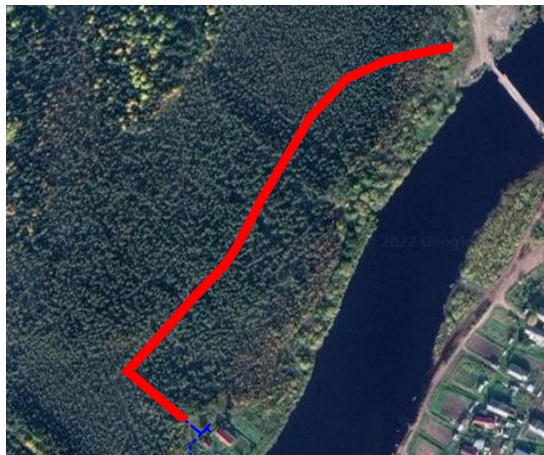

Масштаб 1:2500

УСЛОВНЫЕ ОБОЗНАЧЕНИЯ:

- существующие часть границы, имеющиеся в ЕГРН сведения о которой достаточны для определения её местоположения
- :674 — кадастровый номер объекта недвижимости
- граница кадастрового квартала
- 29:16:192701 — номер кадастрового квартала
- - - - - проектное местоположение оси газопровода
- + - + - граница зоны с особыми условиями территории
- граница образуемого земельного участка
- :674/чзу1 — обозначение образуемого земельного участка

Схема расположения границ публичного сервитута на земельном участке с кадастровым номером 29:16:192701:674

для размещения объекта: Сеть газораспределения с газопроводами-вводами
по ул.Заречная д.Лая Приморский район Архангельская область
(код стройки 029-21-290-000252)

Местоположение: Архангельская область, Приморский район, МО "Приморское" в
районе д. Лая

Категория земель: земли населенных пунктов

Площадь испрашиваемых земель - 2016 кв.м.

Список координат характерных точек границы испрашиваемых земель

Площадь земельного участка :ЗУ1(1) – 2016 кв.м. Кадастровый квартал 29:16:192701 Система координат МСК29, зона 2		
Обозначение характерных точек	Координаты, м	
	X	Y
1	2	3
1	642517,81	2505176,67
2	642535,61	2505213,21
3	642546,39	2505257,69
4	642549,44	2505273,30
5	642545,45	2505273,72
6	642542,48	2505258,55
7	642531,83	2505214,58
8	642514,56	2505179,13
9	642479,49	2505147,78
10	642405,72	2505106,77
11	642359,11	2505084,24
12	642342,39	2505073,93
13	642313,74	2505047,62
14	642271,20	2505012,22
15	642245,04	2504988,91
16	642203,39	2505041,72
17	642202,15	2505037,85
18	642201,68	2505037,44
19	642244,53	2504983,09
20	642273,81	2505009,19
21	642316,37	2505044,61
22	642344,82	2505070,73
23	642361,04	2505080,73
24	642407,57	2505103,22
25	642481,83	2505144,50
1	642517,81	2505176,67