Схема расположения границ публичного сервитута

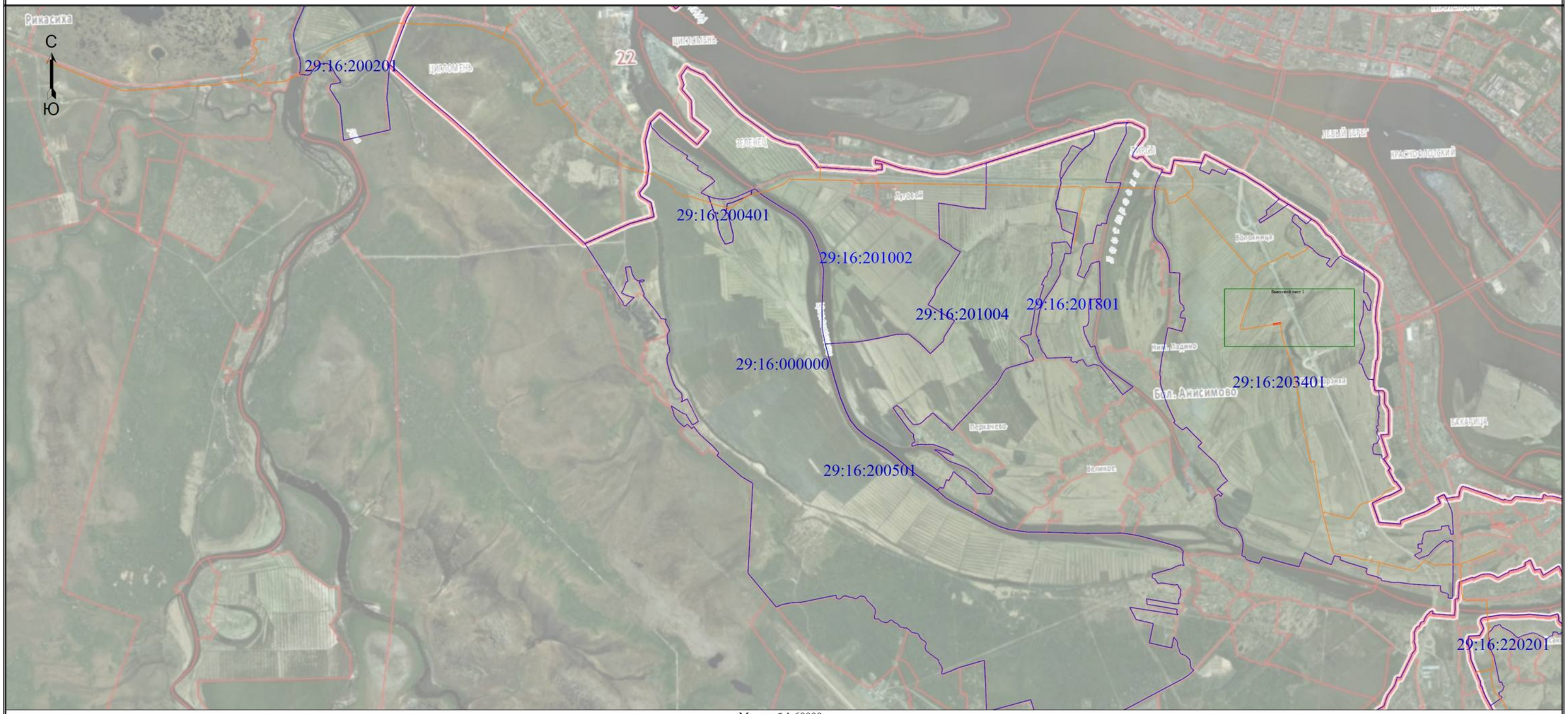

Масштаб 1:60000

Условные обозначения

- Существующая часть границы, имеющиеся в ЕГРН сведения о которой достаточны для определения ее местоположения
- Проектные границы публичного сервитута
- Характерная точка границы, сведения о которой позволяют однозначно определить ее положение на местности
- 1 - Обозначение новой характерной точки
- Проектное местоположение газопровода
- Граница кадастрового квартала
- 29:16:201002 - Номер кадастрового квартала

Пользовательское графическое построение

Выносной лист 1

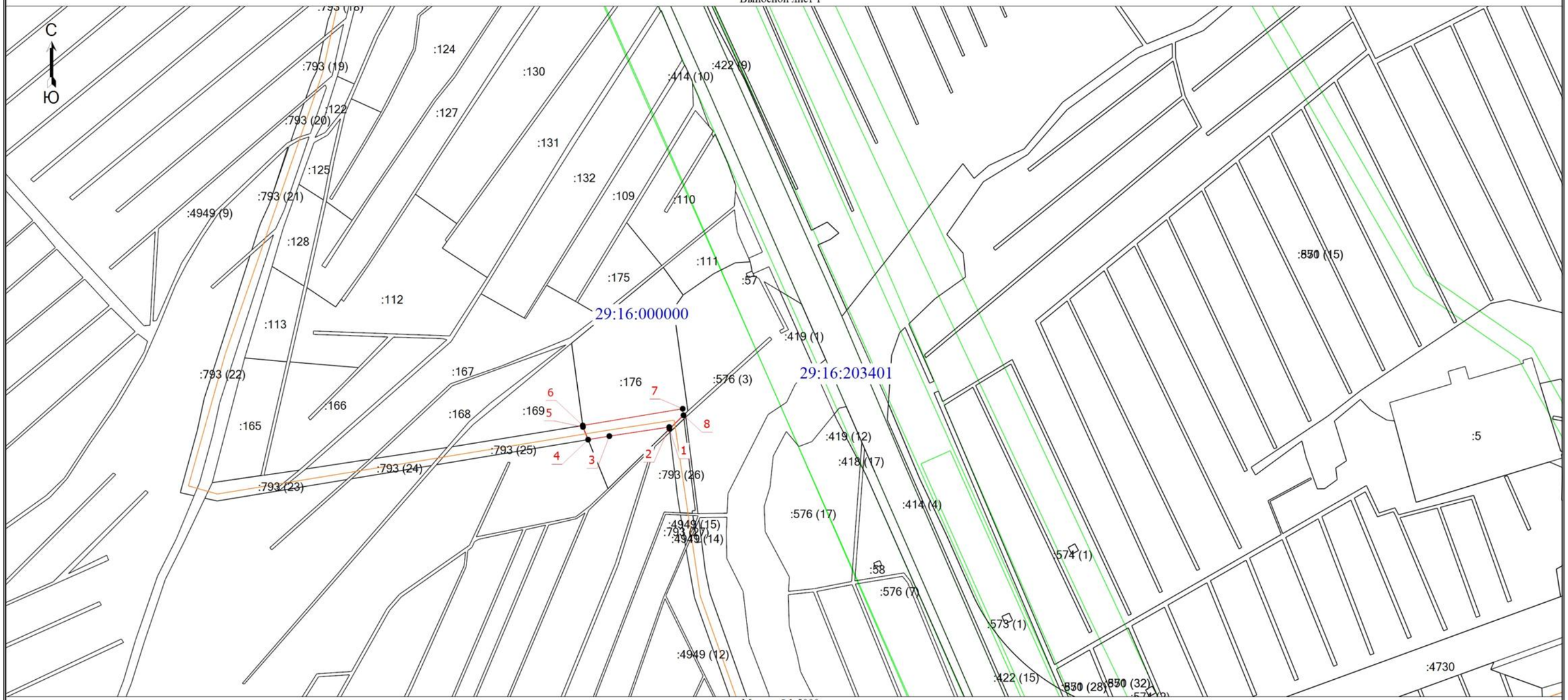

Масштаб 1:5000

Условные обозначения

- Существующая часть границы, имеющиеся в ЕГРН сведения о которой достаточны для определения ее местоположения
- Проектные границы публичного сервитута
- Характерная точка границы, сведения о которой позволяют однозначно определить ее положение на местности
- 1 - Обозначение новой характерной точки
- :176 - Кадастровый номер земельного участка
- Проектное местоположение газопровода
- Граница зоны с особыми условиями
- Граница кадастрового квартала
- 29:22:000000 - Номер кадастрового квартала